



Wolfgang Leber, Frühstück im Freien, nach Manet, 2017, Öl auf Leinwand, 94 x 130 cm

GALERIE DER MODERNE

HINDENBURGDAMM 57 C
12203 BERLIN-LICHTERFELDE
DI–FR 14–19 Uhr, SA 10–14 Uhr

Telefon 0171 - 542 75 26
mail@kattners-atelier.de
www.galerie-der-moderne-berlin.de

WOLFGANG LEBER

- 1936 in Berlin geboren
 - 1957–1961 Studium an der Werkkunstschule in Berlin-Charlottenburg
 - 1961 An der HFBK Berlin-Charlottenburg, Abbruch des Studiums durch den Bau der Berliner Mauer
 - 1962–1964 Arbeit als Grafiker an der Volksbühne Berlin
 - 1964 Beginn des Grafischen Werkes
 - 1974–1978 Lehrtätigkeit an der Fachschule für Werbung und Gestaltung in Berlin-Schöneeweide
 - 1981 Berlin-Preis
 - 1983–1984 Malerei auf keramischen Gefäßen
 - 1990–1993 Lehrauftrag an der Kunsthochschule Berlin-Weissensee
 - 1998–1999 Gastprofessur an der Kunsthochschule Berlin-Weissensee
 - 1999 Wiederaufnahme des Plastischen Werkes
 - 2001 Werkausstellung im Kulturhistorischen Museum Stralsund
 - 2004 Erste Monografie W.L. Malerei, Grafik, Plastik im MCM Art-Verlag, Berlin
 - 2016 Werkausstellung im Märkischen Museum, Berlin
- Seit 1964 Zahlreiche Ausstellungen und Ausstellungsbeteiligungen auf Kunstmesse und in Galerien und Museen.
Arbeiten in öffentlichen Sammlungen und Museen

Ausführliche Biografie, Literatur- und Ausstellungsverzeichnis in den Katalogen: Akademie der Künste, Galerie am Pariser Platz, Berlin 1992: Museum Junge Kunst, Frankfurt/Oder 1996

Titel: Wolfgang Leber, Weiße Gestalt, 1988, Öl auf Leinwand 110 x 79 cm

GALERIE DER MODERNE

10. NOVEMBER 2022 — 2. FEBRUAR 2023

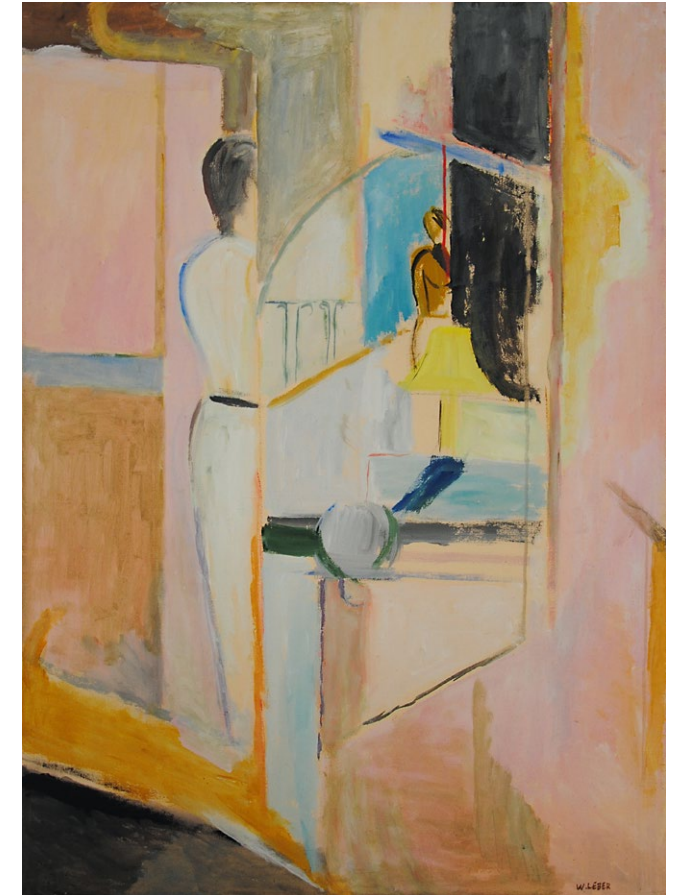

WOLFGANG LEBER

MALEREI UND PLASTIK

WOLFGANG LEBER
MALEREI UND PLASTIK

ZUR AUSSTELLUNGSERÖFFNUNG
AM DONNERSTAG, DEN 10. NOVEMBER 2022
VON 19 BIS 21 UHR
LADEN WIR SIE UND IHRE FREUNDE
HERZLICH EIN

MANUELA MOTTER
MAX KATTNER

AUSSTELLUNG VOM
10. NOVEMBER 2022 BIS 2. FEBRUAR 2023

GALERIE DER MODERNE
HINDENBURGDAMM 57 C
12203 BERLIN-LICHTERFELDE
www.galerie-der-moderne-berlin.de

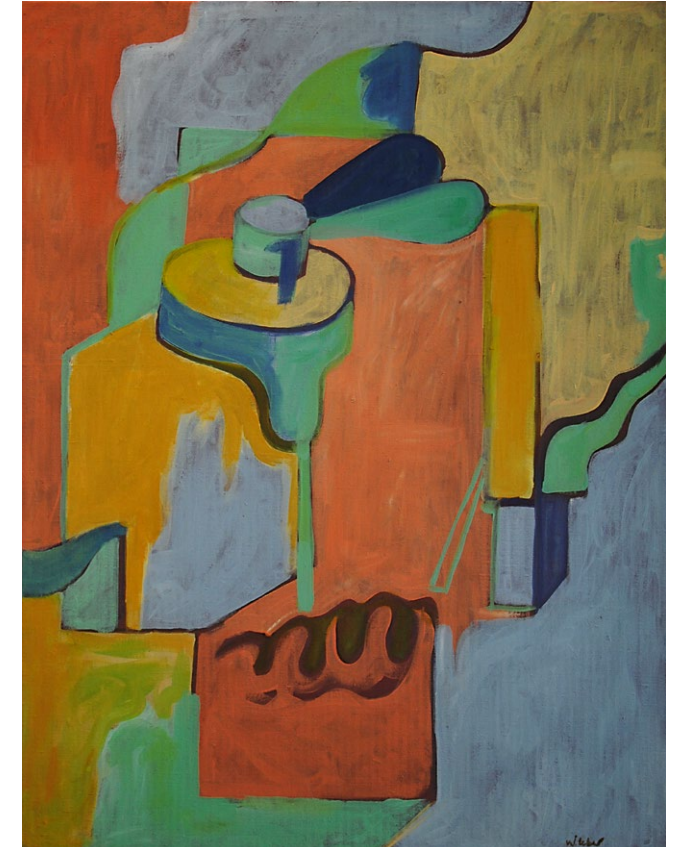
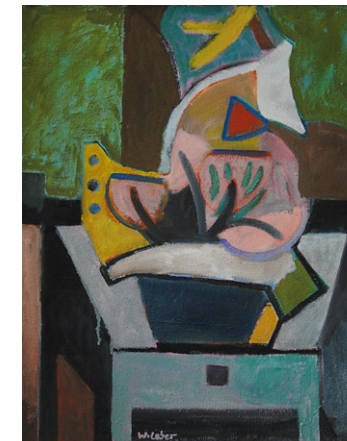
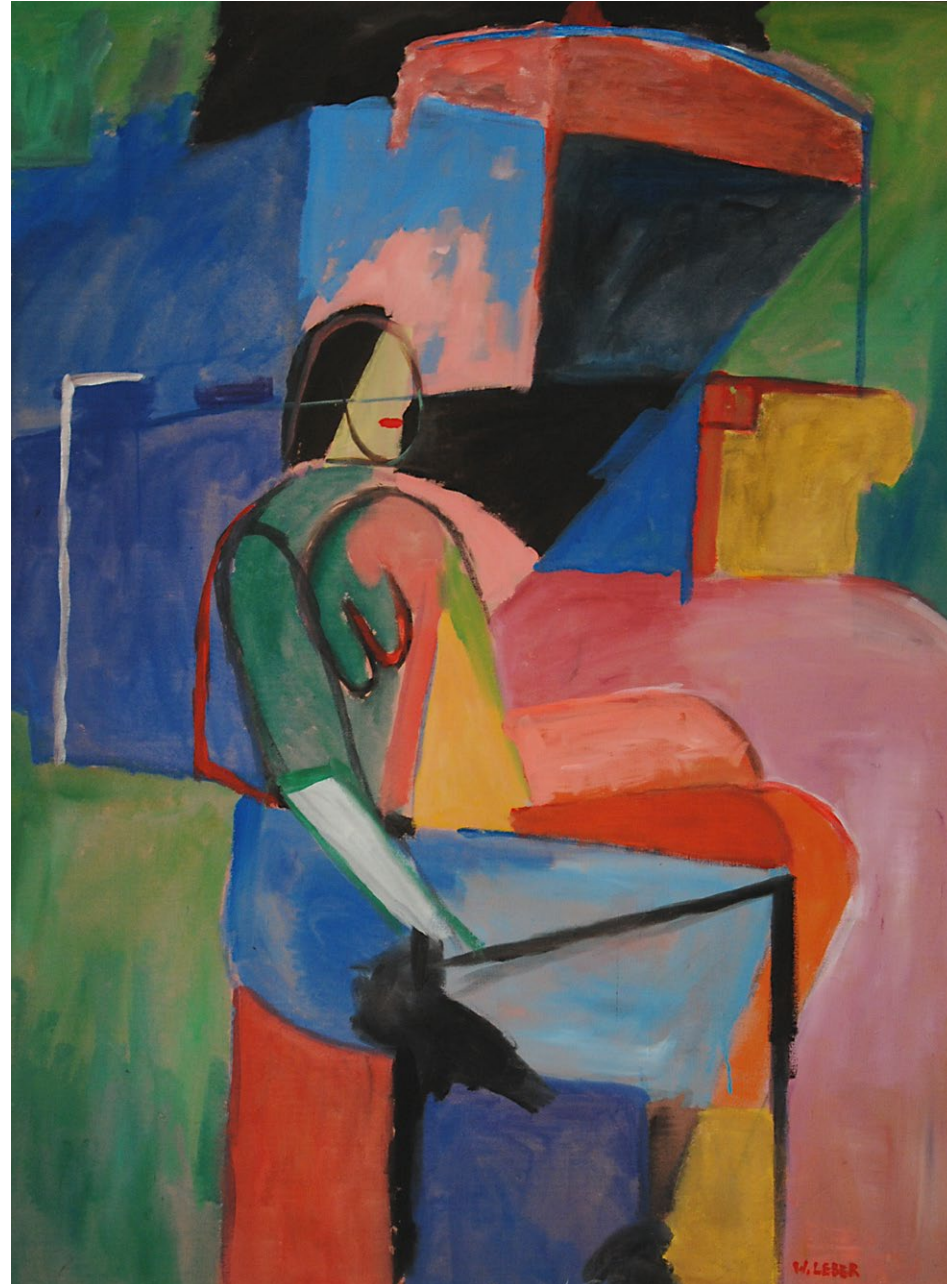

Wolfgang Leber, Vor leerem Tisch, 1992, Dispersionsfarbe auf Leinwand, 150 x 110 cm
Wolfgang Leber, Weiße Blüte, 2013, Öl auf Leinwand, 40 x 30 cm
Wolfgang Leber, Coca Cola, 1995, Öl auf Leinwand, 105 x 80 cm